

UMSÓKN UM STÖÐULEYFI

1. Umsækjandi / eigandi

Nafn	Kennitala	Heimilisfang	Netfang
HKS Ráðgjöf Halleis Krúttún Sæmundsson	610114-0590		haldor@chocolatetrailer.com

2. Greiðandi

Nafn	Kennitala	Heimilisfang	Netfang
Samu			

3. Lóð/svæði

Heiti	Nr.	Fastanúmer	Landnúmer
STRANDSTA		THORSPLAN	

4. Tegund

- Gámur 20 feta eða minni fjöldi: Olkupörf: ca 2,3,5 kw  
 Gámur 40 feta fjöldi: við hesta alag, annar minna.  
 Hús, bátar, sumarhús o.fl. ætlað til flutnings fjöldi: Ráfm. mál i binnum þannig at  
 Annað: Vagn Chocolate trailer hegt er at sjá nánara olkupörf  
á því hest tímabil.

5. Tímabil stöðuleyfis (hámark 12 mán.)

Dags frá (dagur/mán/ár):	Til dags (dagur/mán/ár):
1. sept 2017	1. októ 2017

6. Ástæða umsóknar um stöðuleyfi.

Lýsing: Haldin eru hestaleit námskeið í vagninum sem eru apríl á milli  
bókun. Vagninn er þú eldur opinn nema námskeið sé í gangi nema  
ef vithvæð er í gangi í miðbanum.

7. Staðsetning á Thorsplani n.v. staðsetn. alv. í samráði við Hfj.

Staðsetning skal vera í samræmi við reglur Hafnarfjarðarbæjar um stöðuleyfi, ákvæði byggingarreglugerðar nr. 112/2012 og lög um mannvirki nr. 160/2010

8. Undirritun

Í fullu umboði lóðarhafa, staður: 21 dags. 21/8 2017

Markaðsstoftalaukurgardur Ánu Sig- asa@msb.is

Nafn Kennitala Heimilisfang Netfang

Útfyllist af byggingarfulltrúa:

Móttekið \_\_\_/\_\_\_/\_\_\_ Afgr. Byggingarfulltrúa \_\_\_/\_\_\_/\_\_\_

Athugasemdir byggingarfulltrúa: \_\_\_\_\_

Heil og sæl,

Markaðsstofa Hafnarfjarðar hefur verið að leiðbeina og aðstoða hann Halldór Kristján Sigurðsson, bakar og konditor, sem er með Súkkulaðivagninn. En honum langar að koma með vagninn sinn í Hafnarfjörð. Markaðsstofan telur að þetta yrði frábær viðbót og myndi styrkja mjög afþreyingu í Hafnarfirði svo ekki sé talað um að skapa meira líf í miðbænum okkar ;0)

**Hvernig virkar þetta?**

Þetta gengur þannig fyrir sig að vagninum yrði komið fyrir á Thorsplani en fólk þarf að bóka sig fyrirfram á námskeið. Bókunarvél vagnsins: <http://chocolatetrailer.com/> en einnig er hægt að hafa beint samband.

Vagninn yrði því ekki opinn allan daginn nema í sérstökum tilvikum þegar eitthvað er að gerast í miðbænum okkar.

**Um hvað er sótt:**

Sótt er um mánaðarleyfi á Thorsplani nákvæm staðsetning ákv. í með bænum.

**Svona lítur vagninn út ásamt upplýsingum um orkuþörf:**

- Teikningar af vagninum má finna í viðhengi.
- Orkuþörf c.a. 2,3,5 kw við hæsta álag, annars mun mynna, það er rafmagnsmælir í vagninum þannig að hægt er að sjá nákvæma orkuþörf hans fyrir hvert tímabil.

Með fyrirfram þökk

kv.Halldór Kristján Sigurðsson  
Sími: 618-9999  
[halldor@chocolatetrailer.com](mailto:halldor@chocolatetrailer.com)

Með kveðju,

Ása Sigríður Þórisdóttir  
Framkvæmdastjóri Markaðsstofu Hafnarfjarðar  
Sími: 585-5566 og 820-8269 - Netfang: [asa@msh.is](mailto:asa@msh.is) - Strandgötu 4 - 220 Hafnarfirði



TRADITIONAL  
**ICELANDIC  
CHOCOLATE**

SINCE 1933

**NS**  
NÓI SIRIUS

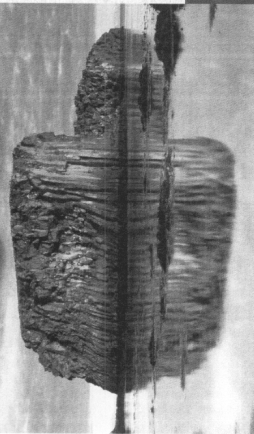
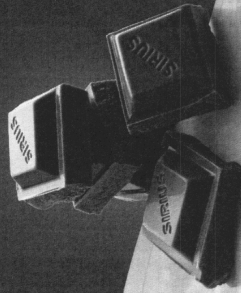

*“Wonderful. Learned a lot  
and can fully recommend  
this experience.”*

Guðný Rut Pálsdóttir



*Get in touch*

Halldór Kr. Sigurðsson  
Tel. +354 618 9999 • [info@chocolatetrailer.com](mailto:info@chocolatetrailer.com)

#chocotrailer

f [chocolatetrailer](#)

[chocolatetrailer.com](http://chocolatetrailer.com)



*Make a  
delicious  
chocolate piece  
of Iceland!*

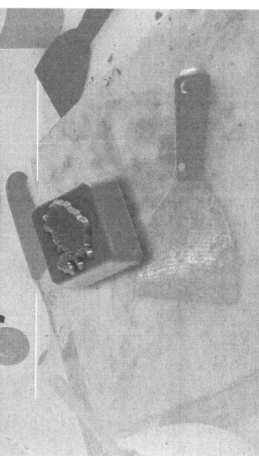



- Master the creation of traditional, melt-in-your-mouth, Icelandic chocolate.
- Learn all the secrets from professionals.
- Up to 12 students per 60-minute class.
- Students will create irresistibly delicious chocolate pieces with Traditional Icelandic Chocolate from Nöi Sirius. Each piece has a creamy center made from milk chocolate, caramel-infused cream and dashes of the Icelandic Flöki whisky, if desired.
- Students will also learn how to temper chocolate as a finishing touch.
- Visit our Facebook page to find our current whereabouts.

*Thanks for a great evening*



***"This is a great experience for everyone. Tremendous knowledge, expertise and enthusiasm."***

Dolf Berle

Connection hoses and cables	
Water hose:	<input checked="" type="checkbox"/>
Waste water hose:	<input checked="" type="checkbox"/>
Electric cable:	<input checked="" type="checkbox"/>

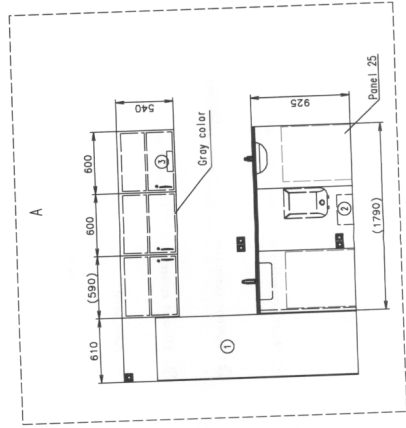
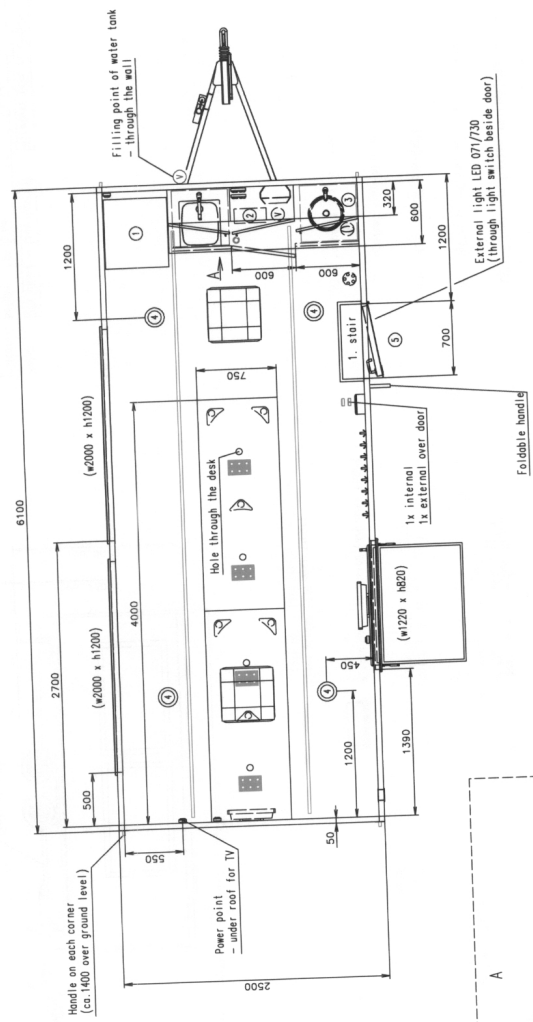

Notes:	20x chair - free loaded	Wireless reverse camera on the roof	
Interior height:	2200 mm	Total weight:	2000 kg
Color:	RAL 9010	Tare weight-estimate:	1900 kg
Floor:	PVC black	Centre of wheels from rear side:	3150 mm
Date:	23.2.2017	Wheels:	155 R13 - winter
		Drawing number:	2560-61-1-1/2 (Hallidor)

**EUROWAGON**

(Cabling and piping is not shown on the 3D views and drawings)

Connection hoses and cables	
Water hose:	✓
Waste water hose:	✓
Electric cable:	✓

- ① Water connection 3/4" (through the floor)
- ⊕ Electric connection (on the chassis) (230V-16A)
- ① Effluent connection 6/4" (through floor)
- ⊖ Power point
- ⊖ Double power point
- Power point - on the desk from bottom side
- ⊖ Light switch
- Switch board (under roof) + electricity meter
- LED stripe (warm white)
- ⊖ Heating (750W)

- Floor drain hole
- ⊖ Kitchen sink Alveus Basic 10 + standard water tap
- ⊖ Sink ø335 (stainless steel) + sensor water tap DK
- ⊖ Hot water boiler Witema FHN (5l)
- ⊖ Waste-water tank (on the floor) (1530 x ø330 x H650 = 150l) - valve - inside wagon - discharge point - outside under floor
- ⊖ Water tank (on the floor) (1530 x ø330 x H650 = 150l)
- ⊖ Window opening inside (870 over floor) + shutter
- ⊖ Fixed window (740 over floor) + rolling curtain (purple) - inside

- ⊖ Roof window Domestic (400x400)
- Ventilation ø120
- ⊖ Desk permanent fixed (400x750)
- ↑ Clothes hanger
- ① Fridge with freezer (Whirlpool BLF 8121 W)
- ② Water pump Grundfos hydrojet JPS (230V)
- ③ Radio - SONY DSX-A408BT
- ④ Speaker - in the roof
- ⑤ Foldable stairs Fiona

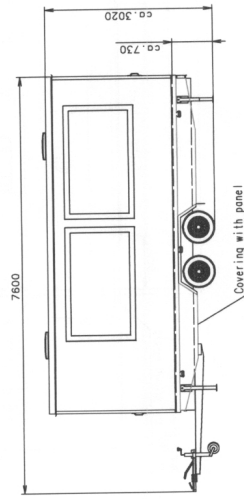

Notes:	20x chair - free loaded	Wireless reverse camera on the roof
Interior height:	2200 mm	Total weight:
Color:	RAL 9010	Tare weight-estimate:
Floor:	PVC black	Centre of wheels from rear side:
Date:	23.2.2017	Wheels:
		Drawing number:

**EUROWAGON**

2560-61-1-2/2 (Hallidor)

(Cabling and piping is not shown on the 3D views and drawings)